

Kortet kan ikke anvendes til navigationsformål.

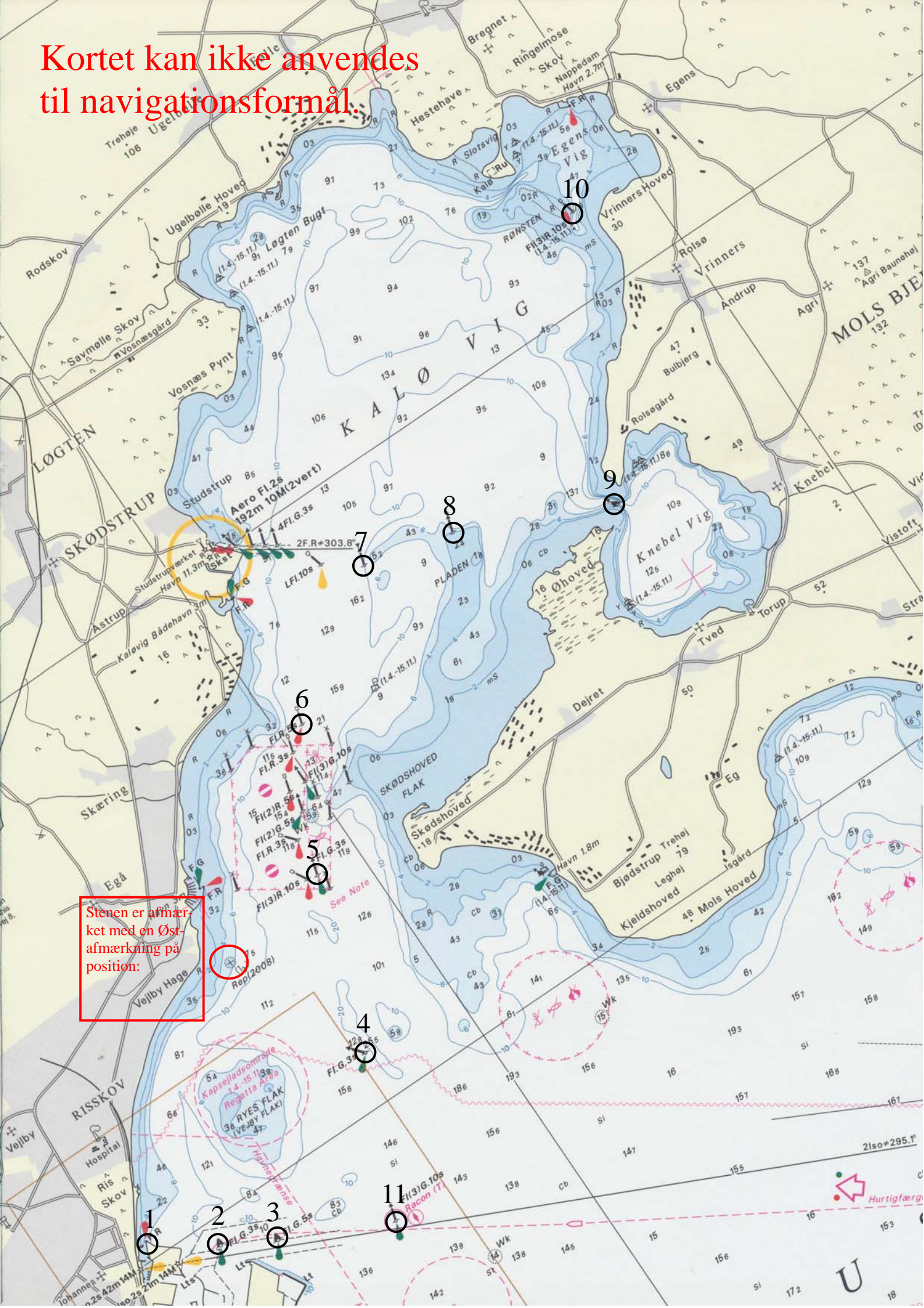

Stenen er afmærket med en Øst-afmærkning på position:

Pispotkup TSA 2010.

Regler for afvikling af sejladsen:

Starten går klokken 1300 efter "Mågens" navigator. Der varsles med et trut 5 minutter før start. I tilfælde af tyvstart (dommerbåden kalder op på VHF kanal 77) laves en 360 graders vending omkring dommerskibet.

På vedlagte seddel er angivet et antal mærkepunkter.

Disse punkter kan frit vælges til en rute, der sejles inden for tidsrammen på 4 timer.

Hvert punkt må kun rundes 2 gange. Rundingsretning valgfri.

Der føres bestik med angivelse af mærkerunding, samt antal sømil på hvert ben.

Ved for tidlig ankomst til mål angives ankomsttidspunktet i bestikket.

Ved for sen ankomst til mål angives ankomsttidspunktet i bestikket.

Efter sejladsen afleveres bestikket til dommeren, der udregner resultat for hver skib.

Der udregnes en gennemsnitsfart for hele sejladsen og ved for sen ankomst udregnes distancen, der med gennemsnitsfart er sejlet efter sluttidspunktet. Denne distance fordobles og fratrækkes det enkelte skibs samlede distance.

Det skib med flest sømil efter evt. fradrag har vundet.

Følgende punkter kan anvendes under sejladsen:

1. Havnefyr F.R kan ikke anvendes under sejladsen!
2. Fl.G.3s
3. Fl.G.5s
4. Fl.G.3s øst for Ryes Flak
5. Fl.G.5s sydlig anduvning Koraldyb
6. Fl.R.5.s nordligste bøjle Koraldyb.
7. Østafmærkning
8. Nordafmærkning
9. Grøn bøjle
10. Rød bøjle nord for anduvningsfyret til Egens Vig.
11. Fl(3)G.10s

De enkelte skibe fører selv bestikket, men der vil blive foretaget stikprøvekontrol!

Der vil være dommerskib ved start og måltagning.

Start- og mållinje er en linje fra Klintegårdens nordlige kant overet med det røde molefyr, begrænset af den opankrede dommerbåd.

Bestikket føres med det røde molefyr som startpunkt.

Start- og mållinje kan passeres valgfrit.

Der sejles efter de internationale søvejsregler. Pas på hinanden derude.

Hilsen Sejladskomiteen.